ఆదివారం 29 జూన్ 2025

తెలంగాణ గీతం
తెలుగు దినపత్రిక

సంపుటి : 01 • సంచిక : 71 • పేజీలు : 4 • వెల రూ. 4/-

రంగారెడ్డి, నల్గొండ,ఖమ్మం, మెదక్, యాదాద్రిభువనగిరి,సూర్యాపేట,వరంగల్, నాగర్ కర్నూల్, హైదరాబాద్,వికారాబాద్, మహబూబ్నగర్, జనగాం, ములుగు,

విలేకరులు కావలెను

రిపోర్టర్లు కావలెను తెలంగాణలో తెలంగాణ గీతం తెలుగు దినపత్రిక కోసం జిల్లా స్టాఫ్ రిపోర్టర్లు మరియు నియోజకవర్గ మరియు మండలాల వారీగా రిపోర్టర్స్ కావలెను సంప్రదించవలసిన ఫోన్ నెంబర్ 8985188834

కాంగ్రెస్‌లో వర్గపోరు?

- తలనొప్పిగా మారుతున్న గొడవలు
- అన్ని పార్టీలు స్థానిక సంస్థలకు సమాయత్తమవుతున్నాయి
- అయితే అధికార పార్టీలో మాత్రం ఈ ఎన్నికలు గుబులు పుట్టిస్తున్నాయి
- తెలంగాణలో కాంగ్రెస్ అధికారం చేపట్టిన తర్వాత బీఆర్ఎస్ నుంచి పది మంది ఎమ్మెల్యేలు హస్తం గూటికి చేరారు
- ఆ నియోజకవర్గాల్లో ఇప్పుడు వర్గపోరు నడుస్తోంది.
- ఈ దిశగా వచ్చే పంచాయతీ ఎన్నికల్లో తమ వ్యూహాలు, తమ బలంతో ఎక్కువ పంచాయతీలు గెల్చుకుని సత్తా చాటాలని చూస్తున్నారు

హైదరాబాద్

పంచాయతీ ఎన్నికలు సెప్టెంబర్ 30వ తేదీలోగా నిర్వహించాలని హైకోర్టు ఆదేశాలు జారీ చేయడంతో తెలంగాణలో రాజకీయ వాతావరణం వేడెక్కింది. అన్ని పార్టీలు స్థానిక సంస్థలకు సమాయత్తమవుతున్నాయి. అయితే అధికార పార్టీలో మాత్రం ఈ ఎన్నికలు గుబులు పుట్టిస్తున్నాయి. తెలంగాణలో కాంగ్రెస్ అధికారం చేపట్టిన తర్వాత బీఆర్ఎస్ నుంచి పది మంది ఎమ్మెల్యేలు హస్తం గూటికి చేరారు. ఆ నియోజకవర్గాల్లో ఇప్పుడు వర్గపోరు నడుస్తోంది. తామే ఒరిజనల్ కాంగ్రెస్ అని, వచ్చిన వారు వలస కాంగ్రెస్ నేతలు అన్న బేధాభ్రాయాన్ని పాత కాంగ్రెస్ నేతలు తెస్తున్నారు. స్థానిక సంస్థల ఎన్నికల్లో తమ పట్టు నిలుపుకోవడానికి అటు వలస నేతలు, ఇటు ఒరిజినల్ నేతలు ఇప్పటి నుంచే పార్టీ పెద్దలపై తమ వారికే అవకాశాలు కల్పించాలని డిమాండ్ చేస్తున్నారు. ఇలా రెండు వర్గాల నుంచి వస్తోన్న డిమాండ్లతో హస్తం పెద్దలు తలలు పట్టుకుంటున్నారు. ఈ గొడవలు ఇలానే ముదిరితే పంచాయతీ ఎన్నికల్లో గెలుపుపై ప్రభావం చూపుతాయని ఆందోళన చెందుతున్నారు. కాంగ్రెస్ పార్టీలో ఈ వర్గ పోరులో ఉన్నసమస్య ఏంటంటే పార్టీలోకి వచ్చిన బీఆర్ఎస్ ఎమ్మెల్యేలు ఈ ఎన్నికల్లో తమ బలం చూపించడం ద్వారా హైకమాండ్ మనసు గెల్చుకోవడం,తద్వారా తమ రాజకీయ భవిష్యతుకు మరిన్ని పెద్ద అవకాశాలు సృష్టించుకోవచ్చని ఆలోచిస్తున్నారు. ఈ దిశగా వచ్చే పంచాయతీ ఎన్నికల్లో తమ వ్యూహాలు, తమ బలంతో ఎక్కువ పంచాయతీలు గెల్చుకుని సత్తా చాటాలని చూస్తున్నారు. ఇక ఎన్నికల్లో బీఆర్ఎస్ ఎమ్మెల్యే చేతిలో దురదృష్టవశాత్తు శాసనసభ ఎన్నికల్లో ఓడిపోయినా, తమ ప్రభుత్వం అధికారంలో ఉందన్న ఆనందంలో ఓడిపోయిన అభ్యర్థులు ఉన్నారు. ఆ ఆనందానికి గండి కొడతూ, తమపైన గెలిచిన బీఆర్ఎస్ ఎమ్మెల్యేలు కాంగ్రెస్‌లో చేరడంతో పాత నేతలు ఉక్కిరి బిక్కిరి అవుతున్నారు. ఈ చేరికలు తమ రాజకీయ భవిష్యత్తును సమాధి చేస్తుందన్న ఆందోళనలో ఉన్నారు. వలస నేతలు వచ్చి - మిగతా 3లో

ఐఎస్ఎస్ నుంచి శుభాంశు వీడియో కాన్ఫరెన్స్‌లో ప్రధాని మోదీ

- శుభాంశు శుక్లాకు ప్రధాని మోదీ దశుభాకాంక్షలు
- అక్కడ మిషన్ విజయవంతం కావాలి
- భవిష్యత్‌లో శుభాంశు శుక్లా మరిన్ని విజయాలు సాధించాలి

ఆటంకాలు అధిగమించి అభివృద్ధి చేస్తాం

- అక్కడి భూముల్లో అభివృద్ధి ఆటంకాలు తాత్కాలికమే
- కంచ గచ్చిబౌలిలో కొత్త కంపెనీల ఏర్పాటుతో 5 లక్షల ఉద్యోగాలు వస్తాయి
- 3 లేయర్లుగా తెలంగాణ రాష్ట్రాన్ని విభజించాలనుకున్నాం
- రాబోయే 100 రోజుల్లో కోర్ అర్బన్ రీజియన్‌కు సంబంధించిన ప్రణాళికలు సిద్ధమవుతాయి
- కాలుష్యం కారణంగా నేడు దిల్లీలో నివసించలేని పరిస్థితి ఏర్పడింది
- చెరువుల్లో అక్రమ నిర్మాణాలను మాత్రమే హైడ్రా కూల్చి వేసింది.

హైదరాబాద్

ఆటంకాలను అధిగమించి కంచ గచ్చిబౌలిని అభివృద్ధి చేస్తామని సీఎం రేవంత్‌రెడ్డి స్పష్టం చేశారు. అక్కడి భూముల్లో అభివృద్ధి ఆటంకాలు తాత్కాలికమేనని, కంచ గచ్చిబౌలిలో కొత్త కంపెనీల ఏర్పాటుతో 5 లక్షల ఉద్యోగాలు వస్తాయన్నారు. పీజేఆర్ ఫ్లైఓవర్‌ను ప్రారంభించిన అనంతరం ఏర్పాటు చేసిన సభలో సీఎం ప్రసంగించారు. " హైదరాబాద్ ప్రజల దాహార్తిని తీర్చేందుకు పి.జనార్ధన్‌రెడ్డి (పీజేఆర్) చేసిన కృషి మరువలేనిది. ఆయన పోరాటాల వల్లే హైదరాబాద్‌కు కృష్ణా, గోదావరి జలాలు వచ్చాయి. ఎప్పుడు పిలిచినా పలికే పేదల నాయకుడిగా ఎంతో గొప్ప పేరు సంపాదించారు. హైదరాబాద్ దోమలగూడలోని పీజేఆర్ ఇల్లు ఒక జనతా - మిగతా 3లో

కేసీఆర్ పాలనలో

ఇరిగేషన్ శాఖని భ్రష్టు పట్టించారు

- మంత్రి ఉత్తమ్ కుమార్ రెడ్డి
- రాష్ట్ర వ్యాప్తంగా ఉన్న ప్రాజెక్ట్‌లకు మాజీ సీఎం కేసీఆర్ మెయింటనెన్స్ చేయలేదు
- కాళేశ్వరం ప్రాజెక్ట్‌లో కమీషన్లకు కక్కుర్తి పడ్డారు
- భారీ వాహనాలను జూరాలపై నడపటం సేఫ్టీ కాదని ఆనాడే అధికారులు నిర్ధారించారు

హైదరాబాద్

పదేళ్ల కేసీఆర్ పాలనలో ఇరిగేషన్ శాఖని భ్రష్టు పట్టించారని మంత్రి ఉత్తమ్ కుమార్ రెడ్డి తీవ్ర ఆగ్రహం వ్యక్తం చేశారు. పదేళ్లపాటు తెలంగాణ రాష్ట్ర వ్యాప్తంగా ఉన్న - మిగతా 3లో

రా చీఫ్‌గా పరాగ్ జైన్

- ప్రస్తుత 'రా' చీఫ్ రవి సిన్హా పదవీకాలం జూన్ 30వ తేదీతో ముగియనుంది.
- జూలై 1న పరాగ్ జైన్ కొత్త చీఫ్‌గా బాధ్యతలు చేపడతారు
- పస్తుతం ఆయన ఏవియేషన్ రీసెర్చ్ సెంటర్ అధిపతిగా సేవలందిస్తున్నారు.

హలో నిరుద్యోగి.. ఛలో సెక్రటేరియట్!

- ఛలో సెక్రటేరియల్ పోస్టర్‌ను హరీష్ రావు విడుదల
- బీఆర్ఎస్ హయంలో 95 శాతం ఉద్యోగాలు తెలంగాణ బిడ్డలకే దక్కేలా కేసీఆర్ చొరవ తీసుకున్నారు
- కాంగ్రెస్ ప్రభుత్వం అమలు చేస్తామన్న జాబ్ క్యాలెండర్ లో ఒక్క నోటిఫికేషన్ విడుదల చేయడం లేదని నిరుద్యోగులు ఆందోళనలో ఉన్నారు.

దేశంలోనే తొలి డిజిటల్ హైవే

- నిబంధనలు ఉల్లంఘిస్తే క్షణాల్లో చలాన్!
- మున్ముందు ఇవి స్మార్ట్‌రూపు సంతరించుకోబోతున్నాయి

దేశంలోనే తొలి డిజిటల్ హైవే

ఇంటర్నెట్ డెస్క్: జాతీయ రహదారుల రూపు మారుతోంది. వాహనదారులు రయ్ రయ్‌మని దూసుకెళ్లేలా సువిశాలమైన రోడ్లు అందుబాటులోకి వచ్చాయి. ముమ్ముందు ఇవి స్మార్ట్‌రూపు సంతరించుకోబోతున్నాయి. తాజాగా దిల్లీ-గురుగ్రామ్‌ను కలిపే ద్వారకా ఎక్స్‌ప్రెస్‌వేపై ఏఐ సాయంతో పనిచేసే అడ్వాన్స్‌డ్ ట్రాఫిక్ మేనేజ్‌మెంట్ సిస్టమ్‌ను అందుబాటులోకి తెచ్చారు. దీన్ని దేశవ్యాప్తంగా అమలు చేయాలని కేంద్రం భావిస్తోంది. జాతీయ రహదారుల ప్రాధికార సంస్థ మార్గదర్శకాలకు అనుగుణంగా ఈ ఏటీఎంఎస్ రూపుదిద్దుకుంది. ఇండియన్ హైవేస్ మేనేజ్‌మెంట్ కంపెనీ లిమిటెడ్ దీన్ని అభివృద్ధి చేసింది. దీన్ని అమలు చేసే బాధ్యత ఎన్‌హెచ్‌ఏఐ చూస్తుంది. ద్వారకా ఎక్స్‌ప్రెస్ హైవేతో పాటు ఎన్‌హెచ్-48పై 28 కిలోమీటర్ల మేర అత్యాధునిక నిఘా వ్యవస్థను జోడించారు. మొత్తంగా 56.46 కిలోమీటర్ల మేర రహదారిపై ఈ వ్యవస్థను అందుబాటులోకి తీసుకొచ్చారు. తద్వారా దేశంలోనే తొలిసారిగా ఏఐ ఆధారిత స్మార్ట్ ట్రాఫిక్ సిస్టమ్ కలిగిన డిజిటల్ హైవేగా ఈ రహదారి గుర్తింపు పొందింది. ట్రాఫిక్ మానిటరింగ్, ప్రమాదాల గుర్తింపు ఈ వ్యవస్థ ముఖ్య ఉద్దేశం.

ట్రాఫిక్ నిబంధనలు ఉల్లంఘిస్తే..

ఈ రహదారిపై సీటు బెల్టు ధరించకుండా ప్రయాణిస్తే అత్యాధునిక కెమెరాలు తక్కున పట్టేస్తాయి. ట్రిపుల్ రైడింగ్, పరిమితికి మించిన వేగం వంటి 14 రకాల ట్రాఫిక్ ఉల్లంఘనలను ఈ ఏటీఎంఎస్ వ్యవస్థ పసిగడుతుంది.

ఈ అత్యాధునిక వ్యవస్థకు NIC ఇ-చలాన్ పోర్టల్ కూడా అనుసంధానమై ఉంటుంది. ఎవరైనా ట్రాఫిక్ నిబంధనలు ఉల్లంఘిస్తే సంబంధిత పోలీసు అధికారులకు ఆ సమాచారం చేరవేస్తుంది.

రోడ్డు భద్రతపై ఎన్‌హెచ్‌ఏఐ అనేక అవగాహన కార్యక్రమాలు చేపడుతోంది. ఏటీఎంఎస్ ద్వారా రోడ్డు వినియోగం, రహదారి భద్రత గురించి ప్రజలకు అవగాహన కల్పించనున్నారు.

ఈ రహదారిపై ఒక్కో కిలోమీటర్‌కి ఒకటి చొప్పున మొత్తం 110 హై రిజల్యూషన్ పీటీజడ్ కెమెరాలను అమర్చారు. ఇవి 24 గంటలూ రహదారిపై నిఘా ఉంచుతాయి.

ఏటీఎంస్ అనేది ఐదు రకాల వ్యవస్థలు ఉంటాయి. ట్రాఫిక్ మానిటరింగ్, ప్రమాదాల వీడియోల చిత్రీకరణ, వాహన వేగం, వివిధ సందేశాలతో కూడిన సైన్ బోర్డులు, సెంట్రల్ కంట్రోల్ రూమ్ వంటివి ఇందులో ఇమిడి ఉంటాయి.

ఇందులోని కమాండ్ సెంటర్ అనేది డిజిటల్ బ్రెయిన్‌గా వ్యవహరిస్తుంది. ఏదైనా ప్రమాదం జరిగితే వెంటనే స్థానిక, జాతీయ రహదారి సిబ్బందికి సమాచారం అందిస్తుంది. దట్టమైన పొగమంచు ఏర్పడడం, రహదారిపై అడ్డంకులు ఏర్పడినప్పుడు, రహదారులపైకి జంతువుల ప్రవేశించినప్పుడు సంబంధిత సిబ్బందిని అప్రమత్తం చేస్తుంది.

ద్వారకా ఎక్స్‌ప్రెస్‌వేపై అమలు చేసిన ఈ ఆటోమేటెడ్ వ్యవస్థను దేశవ్యాప్తంగా అన్ని జాతీయ రహదారులపై అమలు చేయాలని కేంద్రం యోచిస్తోంది. అదే జరిగితే మన జాతీయ రహదారులు మరింత ఆధునికతను సంతరించుకోనున్నాయి.

బయో ఎనర్జీ ప్లాంట్ల ఏర్పాటు ఇక మరింత ఈజీ

ఇంటర్నెట్ డెస్క్: దేశంలో బయో ఎనర్జీ విస్తరణకు మరింత ఊతమిచ్చేలా వేగంగా చర్యలు చేపడుతున్నారు. కొత్త, పునరుత్పాదక ఇంధన మంత్రిత్వ శాఖ శనివారం దీనికి సంబంధించి సవరించిన మార్గదర్శకాలను ప్రకటించింది. మరింత సమర్థవంతమైన, పారదర్శకమైన పనితీరు ఆధారిత పర్యావరణ వ్యవస్థను సృష్టించడమే లక్ష్యంగా కొత్త సవరణలను తీసుకొచ్చారు. జాతీయ బయోఎనర్జీ కార్యక్రమం కింద వ్యర్థాల నుండి శక్తి ని ఉత్పత్తి చేసే కార్యక్రమానికి ఇవి ఎంతో సహకరిస్తాయి. కొత్తగా తెచ్చిన సవరణలు వల్ల ఉపయోగం ఏంటంటే, ఈ ప్లాంట్స్ పెట్టాలనుకునే వాళ్లకి ఫ్రేమ్‌వర్క్ ప్రక్రియ సులభతరమవుతుంది. ఈ ప్రాజెక్టులు పెట్టడానికి కావలసిన ఆర్థిక సహాయాన్ని వేగంగా అందిస్తారు. ప్రైవేట్, ప్రభుత్వ రంగ సంస్థలకు, ముఖ్యంగా సూక్ష్మ, చిన్న ఇంకా మధ్య తరహా సంస్థలకు ఫ్రెండ్లీ బిజినెస్ ఎన్విరాన్‌మెంట్ క్రియేట్ చేయడమే దీని ప్రధాన లక్ష్యం.

అంతేకాక, ఈ సవరించిన మార్గదర్శకాలు, ప్లాంట్ల ఏర్పాటుకు డాక్యుమెంటేషన్ వర్క్‌ని బాగా తగ్గిస్థాయి. తద్వారా ప్లాంట్ల ఏర్పాటుకు అనుమతులు త్వరితగతిన వస్తాయి. కంప్రెస్డ్ బయోగ్యాస్ బయోగ్యాస్, విద్యుత్ ఉత్పత్తిని మెరుగుపరచడానికి ఈ సవరణలు వీలు కల్పిస్తాయి. తద్వారా 2070 నాటికి నికర-సున్నా ఉద్గారాలను సాధించాలనే భారతదేశ లక్ష్యం చేరుకునేందుకు మార్గం సుగమం అవుతుంది. బయో ఎనర్జీ అనేది జీవ సంబంధమైన (బయోమాస్) పదార్థాల నుండి ఉత్పత్తి అయ్యే శక్తి. ఇది పునరుత్పాదక శక్తి వనరు, ఇది మొక్కలు, చెట్లు, వ్యవసాయ వ్యర్థాలు, జంతు వ్యర్థాలు, ఇంకా ఇతర సేంద్రీయ పదార్థాల నుండి తయారవుతుంది. ఆయా పదార్థాలను దహనం, లేదా ఇతర ప్రక్రియల ద్వారా శక్తిగా మార్చవచ్చు.

బయో ఎనర్జీ రకాలు:

బయోఫ్యూయల్స్: బయోఎథనాల్, బయోడీజిల్ వంటివి, ఇవి రవాణా కోసం ఉపయోగించబడతాయి.

బయోగ్యాస్: సేంద్రీయ వ్యర్థాల నుండి ఉత్పత్తి అయ్యే మీథేన్ వాయువు, వంట ఇంకా విద్యుత్ ఉత్పత్తికి ఉపయోగపడుతుంది.

బయోమాస్ ఎనర్జీ: చెక్క, వ్యవసాయ అవశేషాలు, లేదా ఇతర సేంద్రీయ పదార్థాలను దహనం చేసి వేడి లేదా విద్యుత్ ఉత్పత్తి చేయడం.

ప్రయోజనాలు:

పునరుత్పాదకం మరియు పర్యావరణ అనుకూలమైనది.

ఫాసిల్ ఇంధనాలపై ఆధారపడటాన్ని తగ్గిస్తుంది.

వ్యర్థాలను ఉపయోగించడం ద్వారా వ్యర్థ నిర్వహణకు సహాయపడుతుంది.

ఉదాహరణలు:

చెరకు నుండి బయోఎథనాల్ తయారీ.

గోబర్ గ్యాస్ ప్లాంట్ల ద్వారా బయోగ్యాస్ ఉత్పత్తి.

20 ఏళ్ల తర్వాత థాక్రే బద్రర్స్ రీయూనియన్.. దేనికి సంకేతం?

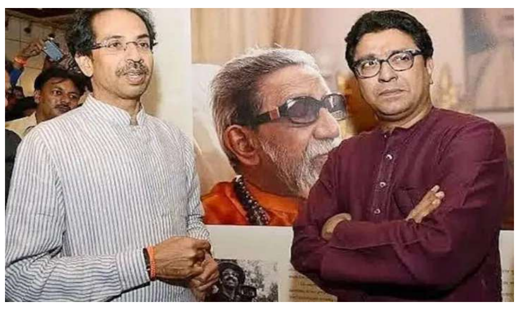

మహారాష్ట్ర రాజకీయాల్లో త్వరలో కీలక పరిణామం చోటు చేసుకోబోతోందా?. రాజకీయంగా తీవ్ర విభేదాలతో రెండు దశాబ్దాలపాటు దూరంగా ఉన్న సోదరులు ఉద్ధవ్ థాక్రే, రాజ్ థాక్రే.. ఒకే వేదికను పంచుకోబోతుండడమే ఇందుక కారణం. ఈ బ్రదర్స్ రీయూనియన్‌పై ఇప్పుడు మరాఠానాట ఆసక్తికరమైన చర్చ నడుస్తోంది. జాతీయ విద్యా విధానం (ఎన్‌ఈపీ) కింద త్రిభాషా సూత్రం అమలులో భాగంగా.. పాఠశాలల్లో హిందీని తప్పనిసరి చేయడాన్ని నిరసిస్తూ విపక్షాలు జులై 5వ తేదీన నిరసనకు పిలుపు ఇచ్చాయి. ఈ కార్యక్రమానికి శివసేన ఉద్ధవ్ థాక్రే వర్గం(యూబీటీ), మహారాష్ట్ర నవనిర్మాణ్ సేన (ఎంఎన్ఎస్) అధినేతలు మద్దతు ఇవ్వబోతున్నారు. ఈ విషయాన్ని 'ఎక్స్' పోస్టులో శివసేన (యూబీటీ)ఎంపీ, ప్రతినిధి సంజయ్ రౌత్ తెలియజేశారు. తొలుత ఈ రెండు పార్టీలు ఈ అంశంపై వేర్వేరుగా నిరసనలను చేపట్టనున్నట్లు ప్రకటించారు. ఆ తరువాత ఇద్దరు నేతలు మరాఠీల ప్రయోజనం కోసం వేర్వేరు నిరసనలు నిర్వహించడం సముచితం కాదని గ్రహించి, నిరసన ప్రదర్శనలను సంయుక్తంగా నిర్వహించాలని ప్రతిపాదించారు. మహారాష్ట్ర సర్కారు మరాఠీ , ఇంగ్లీష్-మీడియం పాఠశాలల్లో ఒకటి నుండి ఐదు తరగతుల వరకు హిందీని తప్పనిసరి మూడవ భాషగా ప్రవేశపెట్టాలని నిర్ణయించింది. దీనిపై పలు వర్గాల నుండి విమర్శలు వెల్లువెత్తుతున్నాయి. శివసేన వ్యవస్థాపకుడు బాల్ థాక్రే సోదరుడు శ్రీకాంత్ థాక్రే తనయుడే రాజ్ థాక్రే. శ్రీకాంత్ థాక్రే రాజకీయాల్లో క్రియాశీలకంగా లేనప్పటికీ.. ఆయన తనయుడు రాజ్ థాక్రే.. బాల్ థాక్రే వారపత్రిక మార్మిక్లో కార్టూనిస్ట్‌గా పనిచేశాడు. అక్కడి నుంచే ఆయన రాజకీయ ప్రస్థానానికి పునాది పడింది. అయితే.. 90వ దశకంలో శివసేనలో రాజ్ థాక్రేకు మంచి ప్రజాదరణ ఉండేది. పార్టీ శ్రేణులు, బాల్ థాక్రే అభిమానులు రాజ్‌నే వారసుడిగా భావించేవారు. కానీ 2003లో బాల్ థాక్రే తన కుమారుడు ఉద్ధవ్‌ను పార్టీ వర్కింగ్ ప్రెసిడెంట్‌గా నియమించాడు. దీంతో రాజ్ అసంతృప్తికి లోనయ్యారు. తదనంతర పరిణామాలతో.. 2006లో శివసేనను విడిచిపెట్టి మహారాష్ట్ర నవనిర్మాణ్ సేన అనే కొత్త పార్టీ స్థాపించారు. అప్పటి నుంచి ఈ సోదరుల మధ్య రాజకీయంగా తీవ్ర విభేదాలు కొనసాగాయి. దాదాపు 20 ఏళ్ల విరామం తర్వాత వీరిద్దరూ ఒకే సమస్యపై రాజకీయ వేదికను పంచుకోవాలనుకోవడం.. మహారాష్ట్ర రాజకీయాల్లో ఒక కీలక మలుపుగా భావిస్తున్నారు. ఇది తాత్కాలిక ఐక్యతా? లేక శివసేన పునఃఏకీకరణకు సంకేతమా?.. బీజేపీ రాజకీయంపై ఇది ఎలాంటి ప్రభావం చూపించబోతోందో?.. అంటూ మహారాష్ట్రలో జోరుగా చర్చ నడుస్తోంది.

ఎయిరిండియా ప్రమాదం: డీఎన్ఏ పరీక్షలు పూర్తి.. మృతుల సంఖ్య 260

ఇంటర్నెట్ డెస్క్: అహ్మదాబాద్ విమాన ప్రమాదానికి సంబంధించి మృతదేహాల గుర్తింపు ప్రక్రియ పూర్తయ్యింది. డీఎన్ఏ పరీక్షల ద్వారా ఆఖరి మృతదేహాన్ని గుర్తించి, కుటుంబ సభ్యులకు అప్పగించినట్లు అధికారులు వెల్లడించారు. ఈ ఘటనలో మృతుల సంఖ్యను 260గా తేల్చారు. విమానంలోని 241 మంది సహా మొత్తం 270 మంది ప్రాణాలు కోల్పోయినట్లు తొలుత అంచనా వేసినప్పటికీ.. చివరకు 260గా నిర్ధరించారు. జూన్ 12న అహ్మదాబాద్ నుంచి లండన్ బయల్దేరిన ఎయిరిండియా విమానం టేకాఫ్ తీసుకున్న కాసేపటికే ఓ వైద్యకళాశాల వసతిగృహంపై కూలిపోయిన విషయం తెలిసిందే. ఈ ప్రమాదంలో విమానంలో ఒకరు మినహా మిగతా 241 మంది ప్రాణాలు కోల్పోయారు. ఘటనాస్థలంలో ఉన్న పలువురూ మృతి చెందారు. శరీరాలు గుర్తుపట్టరాని విధంగా మారడంతో.. అధికారులు డీఎన్ఏ పరీక్షలు నిర్వహించారు. దాదాపు రెండు వారాల తర్వాత ఈ ప్రక్రియ కొలిక్కి వచ్చింది. "విమాన ప్రమాదానికి సంబంధించి ఆఖరి మృతదేహానికి డీఎన్ఏ మ్యాచింగ్ పూర్తయ్యింది. అనంతరం కుటుంబ సభ్యులకు అప్పగించాం" అని అహ్మదాబాద్ సివిల్ హాస్పిటల్ సూపరింటెండెంట్ డా.రాకేశ్ జోషి తెలిపారు. దీంతో మొత్తం మృతుల సంఖ్య 260కి చేరినట్లు వెల్లడించారు. అందరి మృతదేహాలను కుటుంబ సభ్యులకు అప్పగించినట్లు చెప్పారు. గాయాలపాలైన మరో ముగ్గురు ప్రస్తుతం చికిత్స పొందుతున్నట్లు తెలిపారు. ఎయిరిండియా ప్రమాదం.. దర్యాప్తు అధికారికి 'ఎక్స్' కేటగిరీ భద్రత వాస్తవానికి ఈ నెల 23 నాటికే 259 మంది మృతదేహాలను అధికారులు గుర్తించారు. 241 మంది విమాన ప్రయాణికుల మృతదేహాల్లో ఒకదాన్ని డీఎన్ఏ మ్యాచింగ్ కోసం పెండింగ్‌లో ఉంచారు. శుక్రవారం ఆఖరి మృతదేహం గుర్తింపును నిర్ధరించినట్లు తెలిపారు. 260 మంది మృతుల్లో 200 మంది భారతీయులు, 52 మంది బ్రిటిష్ పౌరులు, ఏడుగురు పోర్చుగల్ జాతీయులు, ఒకరు కెనడియన్ ఉన్నట్లు చెప్పారు. "విమాన ప్రమాదంలో మృతదేహాలు గుర్తుపట్టరాని విధంగా మారాయి. ఎక్కువ సంఖ్యలో మృతులను గుర్తించాల్సి రావడంతో.. డీఎన్ఏ పరీక్షల ప్రక్రియ సంక్లిష్టంగా మారింది. ఇటువంటి సందర్భాల్లో మృతుల డీఎన్ఏను వారి కుటుంబ సభ్యుల నమూనాలతో సరిపోల్చేందుకు నెలల సమయం పడుతుంది. కానీ, ఈ కేసులో దాదాపు రెండు వారాల్లోనే పూర్తయ్యింది" అని ప్రభుత్వం ఓ ప్రకటనలో తెలిపింది.

ఐఎస్ఎస్ నుంచి శుభాంశు..
వీడియో కాన్ఫరెన్స్‌లో ప్రధాని మోదీ

న్యూఢిల్లీ: అంతర్జాతీయ అంతరిక్ష కేంద్రం(ఐఎస్ఎస్)లో అడుగుపెట్టిన తొలి భారతీయుడిగా ఖ్యాతి పొందిన శుభాంశు శుక్లాతో ప్రధాని నరేంద్ర మోదీ ముచ్చటించారు. శనివారం, జూన్ 28) ఐఎస్ఎస్‌లో ఉన్న శుభాంశు శుక్లాతో వీడియో కాన్ఫరెన్స్ ద్వారా ప్రధాని మోదీ మాట్లాడారు. ఈ విషయాన్ని ప్రధానమంత్రి కార్యాలయం 'ఎక్స్' లో పోస్ట్ చేసింది. శుభాంశు శుక్లాకు ప్రధాని మోదీ శుభాకాంక్షలు తెలిపారని, అక్కడ మిషన్ విజయవంతం కావాలని, భవిష్యత్‌లో శుభాంశు శుక్లా మరిన్ని విజయాలు సాధించాలని ప్రధాని మోదీ ఆకాంక్షించినట్లు స్పష్టం చేసింది. ఈ మేరకు శుభాంశుతో మోదీ మాట్లాడుతున్న ఫోటోను షేర్ చేసింది పీఎం కార్యాలయం. కాగా, భారత కాలమానం ప్రకారం బుధవారం(జూన్ 25) మధ్యాహ్నం 12 గంటలు దాటి ఒక నిమిషం. అమెరికాలో ఫ్లోరిడాలోని కెన్నెడీ స్పేస్ సెంటర్. పదేపదే వాయిదాల అనంతరం, యాగ్జియం-4 మిషన్ వాణిజ్య మిషన్‌ను వెంట తీసుకుని స్పేస్‌ఎక్స్ ఫాల్కన్-9 రాకెట్ నిప్పులు చిమ్ముకుంటూ నింగిలోకి దూసుకెళ్లింది. కాసేపటికే యాగ్జియం-4 క్యాప్సూల్ రాకెట్ నుంచి విడివడింది. మొత్తమ్మీద 10 నిమిషాల్లోనే భూమికి 200 కి.మీ. ఎగువ కక్ష్యలోకి విజయవంతంగా ప్రవేశించింది. మిషన్ పైలట్‌గా 140 కోట్ల పై చిలుకు భారతీయుల ఆకాంక్షలను మోసుకుంటూ మన వ్యోమగామి, గ్రూప్ కెప్టెన్‌గా శుభాంశు శుక్లా సగర్వంగా రోదసిలోకి ప్రవేశించారు. ఫలితంగా అంతర్జాతీయ అంతరిక్ష కేంద్రంలోకి వెళ్లిన తొలి భారతీయుడిగా శుభాంశు చరిత్ర సృష్టించారు. అయితే 14 రోజుల పాటు ఇక్కడ పరిశోధనలు చేయనుంది శుభాంశు బృందం.

రా చీఫ్‌గా పరాగ్ జైన్

న్యూఢిల్లీ: రీసెర్చ్ అండ్ అనాలసిస్ వింగ్ కొత్త చీఫ్‌గా పంజాబ్ క్యాడర్‌కు చెందిన ఐపీఎస్ అధికారి పరాగ్ జైన్ నియమితులయ్యారు. ఆయన రెండేళ్ల పాటు పదవీకాలంలో కొనసాగుతారు. ప్రస్తుత 'రా' చీఫ్ రవి సిన్హా పదవీకాలం జూన్ 30వ తేదీతో ముగియనుంది. దీంతో జూలై 1న పరాగ్ జైన్ కొత్త చీఫ్‌గా బాధ్యతలు చేపడతారు. పస్తుతం ఆయన ఏవియేషన్ రీసెర్చ్ సెంటర్ అధిపతిగా సేవలందిస్తున్నారు. ఇటీవల చేపట్టిన 'ఆపరేషన్ సిందూర్'లో జైన్ కీలక పాత్ర పోషించారు. పాకిస్థాన్ మిలటరీ కదలికలు, ఉగ్ర స్థావరాలు వంటి కీలక ఇంటెలిజెన్స్ సమాచారం సేకరణలో ఆయన సమర్థవంతంగా బాధ్యతలు నిర్వహించారు.

పరాగ్ జైన్ ఎవరు?

పంజాబ్ క్యాడర్ 1989 బ్యాచ్ ఐపీఎస్ అధికారి అయిన పరాగ్ జైన్‌కు వ్యూహాత్మక ఇంటెలిజెన్స్ వర్క్, ఫీల్డ్ ఎక్స్‌పీరియన్స్‌లో విశేషానుభవం ఉంది. ప్రస్తుతం 'రా'లో ఆయన రెండవ మోస్ట్ సీనియర్‌గా ఉన్నారు. 'రా'లో 15 ఏళ్లుగా అంకిత సేవలందిస్తూ.. భారతదేశ కౌంటర్ టెర్రరిజం ఆర్కిటెక్చర్‌గా కీలక భూమిక పోషిస్తున్నారు. జమ్మూకశ్మీర్‌లో ఉగ్రవాద కార్యకలాపాలకు వ్యతిరేకంగా చేపట్టిన ఆపరేషన్‌లో సైతం పరాగ్ తన వంతు పాత్రను సమర్థవంతంగా నిర్వహించారు. దీనికి ముందు చండీగఢ్‌లో సీనియర్ సూపరింటెండెంట్‌గా కూడా పని చేశారు. గ్లోబల్ ఇంటెలిజెన్స్ అనుభవం కూడా జైన్‌కు విశేషంగా ఉంది. కెనడాలోని అట్టావాలో ర్యాడికల్ సిక్కు వేర్పాటువాద నెట్‌వర్క్‌ను ట్రాక్ చేయడంలోనూ కీలక పాత్ర పోషించారు. శ్రీలంకలోనూ దౌత్య ప్రతినిధిగా పనిచేసిన అనుభవం ఆయనకు ఉంది.

'మేం కూడా స్నేహితులమే..
మరి మీరు తమిళం నేర్చుకోండి'

చెన్నై: హిందీ భాష అనేది ఎవరికీ శత్రువు కాదని, ఆ భాషను స్నేహపూర్వకంగా దక్షిణాది రాష్ట్రాలు చూడాలన్న కేంద్ర హోంమంత్రి అమిత్ షా వ్యాఖ్యలకు డీఎంకే ఎంపీ కనిమొళి పరోక్షంగా కౌంటర్ ఇచ్చారు. తాము హిందీ నేర్చుకోవడం సంగతిని కాసేపు పక్కన పెట్టి, ఉత్తరాది వారు తమిళం నేర్చుకుంటే బాగుంటుందని కనిమొళి స్పష్టం చేశారు. అలాగైనా తమిళ భాష జాతీయ స్థాయిలో గుర్తింపు ఇచ్చినట్లు అవుతుందని ఆమె పేర్కొన్నారు. 'మేం(తమిళులం) కూడా ఎవరికీ శత్రువులం కాదు.. మేం కూడా స్నేహితులమే. మా భాష కూడా అంతా నేర్చుకోవచ్చు. ప్రత్యేకంగా నార్త్ ఇండియన్స్ తమిళం నేర్చుకంటే బాగుంటుంది' అని అమిత్ షా పేరును ప్రస్తావించకుండానే తనదైన శైలిలో పేర్కొన్నారు. అంతకుముందు అమిత్ షా మాట్లాడుతూ.. హిందీ భాషను దేశంలోని ప్రతీ ఒక్కరు నేర్చుకోవాలన్నారు. హిందీని ఎవరూ శత్రువుగా భావించొద్దని, అది ఏ భాషకు శత్రువు కూడా కాదని అన్నారు. కేంద్ర ప్రభుత్వం ప్రతిష్టాత్మకంగా తీసుకురాబోతున్న 'త్రిభాషా పాలసీ'లో హిందీని తప్పనిసరి చేయడానికి చూడటాన్ని కొన్ని రాష్ట్రాలు వ్యతిరేకిస్తున్నాయి. ఇందులో తమిళనాడుతో పాటు పలు రాష్ట్రాలు హిందీ భాషను తమ రాష్ట్రాల్లో రుద్దడాన్ని ఒప్పుకోవడం లేదు. ఈ క్రమంలోనే తమిళనాడు సీఎం స్టాలిన్ సైతం దీన్ని తీవ్రంగా వ్యతిరేకిస్తున్నారు. తమకు తమిళం ఉండగా హిందీ ఎందుకు అని ప్రశ్నిస్తున్నారు. ఇక్కడ రాజకీయ దురుద్దేశాలతోనే హిందీని తమిళనాడులో పాతాలని చూస్తున్నారని ఇప్పటికే ఎన్నోసార్లు ధ్వజమెత్తారు. ఇప్పుడు అదే పార్టీకి చెందిన ఎంపీ కనిమొళి సైతం హిందీ భాషను తమ రాష్ట్రంలోకి తీసుకు రావడాన్ని ఖండించారు.

నగర వాసులకు శుభవార్త..
ఫ్లైఓవర్‌ను ప్రారంభించిన సీఎం రేవంత్

హైదరాబాద్: నగర వాసులకు శుభవార్త. ట్రాఫిక్ సమస్య తీరడంతో పాటు ఇంధనం, సమయం ఆదా చేయడానికి నిర్మించిన మరో ఫ్లైఓవర్ అందుబాటులోకి వచ్చింది. 1.2 కిలో మీటర్ల మేర ఓఆర్ఆర్ నుంచి కొండాపూర్ వరకు నిర్మించిన పీజేఆర్) ఫ్లైఓవర్‌ను శనివారం సీఎం రేవంత్‌రెడ్డి ప్రారంభించారు. ఈ ఫ్లైఓవర్ అందుబాటులోకి వస్తే మాదాపూర్ ప్రాంతం నుంచి శంషాబాద్ ఎయిర్‌పోర్టుతో పాటు ఫైనాన్షియల్ ఫైనాన్షియల్ డిస్ట్రిక్ట్ ప్రాంతానికి వెళ్లడానికి మార్గం సుగమమవుతుంది. ట్రాఫిక్ కష్టాలు తొలగడానికి ఆస్కారం ఏర్పడుతుంది.

ఫ్లైఓవర్ విశిష్టతలు..

ఫైనాన్షియల్ డిస్టిక్ట్, మాదాపూర్, శంషాబాద్ వెళ్లేందుకు ట్రాఫిక్ కష్టాలు ఉండవు

శిల్పా లేఔట్ ఫేజ్%-%2 ఫ్లైఓవర్ కాగా.. దీనికి పీజేఆర్ ఫ్లైఓవర్‌గా నామకరణం చేశారు

ప్రాజెక్టు మొత్తం వ్యయం 446.13 కోట్ల అంచనా

ఇందులో ఫేజ్%-%2 ఫ్లైఓవర్ పూర్తి అంచనా వ్యయం రూ.182.72 కోట్లు

ఓఆర్ఆర్ నుంచి కొండాపూర్ రోడ్డు వరకు 630 మీటర్లు

ఆబ్లిగేటరీ స్పామ్ (స్టీల్) 450 మీటర్లు

త్రీ లేన్, వెడల్పు 24 మీటర్లు

క్యారెట్ వే 6 లైన్ల బై డైవర్షనల్

కొండాపూర్ వైపు డౌన్ ర్యాంప్ రెండు వైపులా 165 మీటర్లు

వెడల్పు 12 మీటర్లు

ఆరు లేన్ల ఫ్లైఓవర్‌గా నిర్మాణం

ఉపయోగాలు ఇలా..

మోహిదీపట్నం, మాదాపూర్, జూబ్లీహిల్స్ వైపు నుంచి వచ్చే వాహనాలతో గచ్చిబౌలి జంక్షన్ వద్ద భారీ ట్రాఫిక్ జామ్‌కు ఉపశమనం

ఓఆర్ఆర్ నుంచి కొండాపూర్ వైపు వాహనాలు అంతరాయం లేకుండా వెళ్లొచ్చు

ఉదయం, సాయంత్రం వేళల్లో హైటెక్‌సిటీ, ఫైనాన్షియల్ డిస్ట్రిక్ట్ మధ్య మెరుగైన కనెక్టివిటీ

గచ్చిబౌలి జంక్షన్ వద్ద పీక్ అవర్‌లో దాదాపు 10.5 నిమిషాలు ఆదా ట్రిపుల్ ఐటీ జంక్షన్ నుంచి గచ్చిబౌలి జంక్షన్, సైబరాబాద్ నుంచి గచ్చిబౌలి జంక్షన్‌లకు వేగంగా చేరుకునే వీలు గణనీయమైన ఇంధన ఆదా

కేసీఆర్ పాలనలో ఇరిగేషన్ శాఖని భ్రష్టు పట్టించారు

-మొదటిపేజీ తరువాయి

ప్రాజెక్టులకు మాజీ సీఎం కేసీఆర్ మెయింటనెన్స్ చేయలేదని మండిపడ్డారు. శనివారం జూరాల ప్రాజెక్ట్‌ని మంత్రులు ఉత్తమ్ కుమార్ రెడ్డి, వాకిటి శ్రీహరి, కాంగ్రెస్ నేతలు సందర్శించారు. ప్రాజెక్ట్ క్రస్ట్ గేట్లను, 4,8 గేట్స్ ఐరన్ రోప్‌లను పరిశీలించారు. అనంతరం మీడియాతో మంత్రి ఉత్తమ్ మాట్లాడారు. కాళేశ్వరం ప్రాజెక్ట్‌లో కమీషన్లకు కక్కుర్తి పడ్డారని ఆరోపించారు. భారీ వాహనాలను జూరాలపై నడపటం సేఫ్టీ కాదని ఆనాడే అధికారులు నిర్ధారించారని... కానీ గత బీఆర్ఎస్ ప్రభుత్వం ఎందుకు పట్టించుకోలేదని ప్రశ్నించారు. జూరాల డ్యామ్‌కు అనుసంధానంగా మరో బ్రిడ్జికి రూ. 100 కోట్లు ఇప్పుడే మంజూరు చేస్తున్నామని ప్రకటించారు మంత్రి ఉత్తమ్ కుమార్ రెడ్డి. భారీ వాహనాల వల్ల జూరాల ప్రాజెక్ట్‌కు ప్రమాదం ఉందని తెలిసి ముఖ్యమంత్రి రేవంత్‌రెడ్డి తరపున రూ. 100 కోట్లు మరో బ్రిడ్జ్ నిర్మాణానికి మంజూరు చేస్తున్నామని మంత్రి ఉత్తమ్ కుమార్ రెడ్డి వెల్లడించారు. పదేళ్ల పాటు కేసీఆర్ ప్రభుత్వం అధికారంలో ఉండి ప్రాజెక్ట్‌లను పట్టించుకోకపోవడంతోనే దెబ్బతింటున్నాయని తెలిపారు. కేసీఆర్ ప్రభుత్వంలో పూడికతీత పనులు కూడా చేపట్టలేదని ధ్వజమెత్తారు. జూరాల

ప్రాజెక్ట్ పూడికతీత పనులు వెంటనే చేపడతామని స్పష్టం చేశారు. రూ.300 కోట్లతో రెండవ గ్యాంటి క్రెన్ మంజూరు చేస్తున్నామని తెలిపారు మంత్రి ఉత్తమ్ కుమార్ రెడ్డి.

4 టీఎంసీల నీటిని ర్యాలంపాడు రిజర్వాయర్‌లో నింపేలా పనులు చేపడుతున్నామని మంత్రి ఉత్తమ్ కుమార్ రెడ్డి ప్రకటించారు. మల్లమ్మకుంట రిజర్వాయర్ పనులను కూడా పూర్తి చేస్తామని హామీ ఇచ్చారు. 90శాతం పూర్తయినా నెట్టెంపాడు పనులను కూడా కేసీఆర్ ప్రభుత్వం పూర్తి చేయలేకపోయిందని దుయ్యబట్టారు. తమ ప్రభుత్వంలో నెట్టెంపాడుకి రూ.2,753 కోట్లు మంజూరు చేశామని గుర్తుచేశారు. డిసెంబర్ నాటికి వందశాతం పనులు చేసి నెట్టెంపాడు పూర్తి చేస్తామని స్పష్టం చేశారు. మక్తల్‌లో పెండింగ్‌లో ఉన్న పనులను యుద్ధ ప్రాతిపదికన పూర్తి చేస్తామని అన్నారు. ఇరిగేషన్ శాఖలో 1100 మంది ఇంజనీర్లను నియమించామని ప్రకటించారు. ప్రతిపక్షాలు సాగు, నీటి ప్రాజెక్ట్‌లపై తప్పుడు ప్రచారాలు చేయొద్దని హితవు పలికారు. ఇరిగేషన్ శాఖ అభివృద్ధికి తమ ప్రభుత్వం కృషి చేస్తోందని మంత్రి ఉత్తమ్ కుమార్ రెడ్డి పేర్కొన్నారు.

జూరాల ప్రాజెక్ట్‌పై తప్పుడు ప్రచారం:
మంత్రి వాకిటి శ్రీహరి

వర్షాలు ముందుగా రావడంతో జూరాల ప్రాజెక్ట్ పనులు పూర్తి కాలేదని మంత్రి వాకిటి శ్రీహరి తెలిపారు. ప్రతిపక్షాలు అనవసర రాద్ధాంతం చేస్తున్నాయని మండిపడ్డారు. జూరాల ప్రాజెక్ట్‌పై ప్రతిపక్షాల నేతలు ప్రజలను భయాందోళనకు గురి చేశారని చెప్పారు. కాళేశ్వరం కుంగిపోతే ఏమికాదని మాట్లాడిన బీఆర్ఎస్ నేతలు, ఇప్పుడు జూరాలపై అనవసరంగా రాద్ధాంతం చేస్తున్నారని ఫైర్ అయ్యారు. ప్రతిపక్షాలు ప్రజలను తప్పుదోవ పట్టించాలని చూసిన.. వారు నమ్మరని మంత్రి వాకిటి శ్రీహరి పేర్కొన్నారు.

కాంగ్రెస్‌లో వర్గపోరు?

-మొదటిపేజీ తరువాయి

పోతారని, తాము ఒరిజినల్ కాంగ్రెస్ నేతలమని, తమకు ప్రాధాన్యత లేకపోతే ఎలాగని వారు ప్రశ్నిస్తున్నారు. అధికారంలో లేకపోయినా నమ్మి తాము ఇన్నేళ్లు కాంగ్రెస్‌లో ఉంటే ఇప్పుడు తమ భవిష్యత్తును నాశనం చేస్తారా అని పాత నేతలు అంటున్నారు. ఇలా రెండు వర్గాలు స్థానిక సంస్థల ఎన్నికల్లో తమ పట్టు నిలుపుకునేలా, తమను నమ్ముకున్న వారికి పంచాయతీ ఎన్నికల్లో అవకాశాలు కల్పించాలన్న డిమాండ్ ను పార్టీ పెద్దల ఎదుటకు తెస్తున్నారు.తెలంగాణ కాంగ్రెస్‌లో ఇప్పుడు బీఆర్ఎస్ ఎమ్మెల్యేలు చేరిన నియోజకవర్గల్లో ఒరిజినల్ కాంగ్రెస్ వర్సెస్ వలస కాంగ్రెస్ నేతలు అన్న రీతిలో చీలికలు వచ్చాయి. కొత్త నేతల రాకను, పాత నేతలు, కార్యకర్తలు తీవ్రంగా వ్యతిరేకిస్తున్నారు. జగిత్యాల నియోజకవర్గంలో బీఆర్ఎస్ నుంచి కాంగ్రెస్ లో చేరిన ఎమ్మెల్యే సంజయ్ కుమార్ వర్సెస్ ఆపార్టీ సినియర్ నేత జీవన్ రెడ్డి మధ్య తీవ్రమైన విబేధాలు ఉన్నాయి. ఇటీవలే నియోజవర్గంలో వెలసిన ఫ్లెక్సీలలో మంత్రి అడ్లూరి లక్ష్మణ్ కుమార్, జీవన్ రెడ్డి ఫోటోలు ప్రముఖంగా పెట్టి, ఎమ్మెల్యే సంజయ్ కుమార్ ఫోటో పెట్టకపోవడం పార్టీలో ఉన్న అంతర్గత విభేదాలకు నిదర్శనంగా చెప్పవచ్చు. ఈ నియోజకవర్గంలోనే తాము ఒరిజినల్ కాంగ్రెస్ అని బ్యానర్లు జీవన్ రెడ్డి వర్గీయులు ఏర్పాటు చేయడం కూడా జరిగింది. స్థానిక సంస్థల ఎన్నికల్లో సంజయ్ వర్గానికి ప్రాధాన్యత ఇస్తే, తాము తిరుగుబాటు చేస్తామని జీవన్ రెడ్డి వర్గీయులు ఇప్పటికే హెచ్చరికలు పంపుతున్నారు. స్టేషన్ ఘన్పూర్ లోను వర్గ విబేధాలు చోటు చేసుకున్నాయి. వరంగల్ జిల్లాలో పట్టును విడవ కూడదని అటవీ శాఖ మంత్రి కొండా సురేఖ, ఆమె భర్త మాజీ ఎమ్మెల్సీ కొండా మురళి ప్రయత్నిస్తున్నారు. బీఆర్ఎస్ నుంచి హస్తం గూటికి చేరిన కడియం శ్రీహరి తన పట్టును కోల్పోకూడదని భావిస్తున్నారు. ఇలా రెండు వర్గాల మధ్య పోరు నడుస్తోంది. కడియం రాకను కొండా మురళి రాజకీ అవకాశవాదంగా అభివర్ణించారు. ఇక మంత్రి కొండా సురేఖ తాను మంత్రి కావడాన్ని కడియం జీర్ణించుకోలేకపోతున్నారని బహిరంగంగానే వ్యాఖ్యానించడం సంచలం సృష్టించింది. ఇలా రెండు వర్గాలు స్టేషన్ ఘన్పూర్ లో తమ రాజకీయ బలాన్ని నిలబెట్టుకోవడానికి ప్రయత్నిస్తున్నారు. ఈ పంచాయతీ ఎన్నికల్లో తమ అనుచరులకే అవకాశాలు ఇప్పించుకోవడానికి తీవ్రంగా ప్రయత్నాలు ప్రారంభించారు. రానున్న రోజుల్లో అంతర్గత పోరు ఎక్కడికి దారి తీస్తుందా అన్న ఆందోళనలో కాంగ్రెస్ పెద్దలు ఉన్నారు.బీఆర్ఎస్ నుంచి గెలిచిన బండ్ల కృష్ణ మోహన్ రెడ్డి హస్తం పార్టీలో చేరికతో , జెడ్పీ ఛైర్ పర్సన్ సరిత తిరుపతయ్య మధ్య వర్గ పోరు ప్రారంభమైంది. కొద్ది రోజుల క్రితం మంత్రి పొంగులేటి సమక్షంలోనే ఎమ్మెల్యే బండ్ల కృష్ణ మోహన్ రెడ్డి, సరితకు మద్దతు ఇస్తున్న నాగర్ కర్నూల్ ఎంపీ మల్లు రవి మధ్య తీవ్ర వాగ్వాదం జరిగింది. ఉద్దేశపూర్వకంగానే అధికార కార్యక్రమాలకు జెడ్పీ ఛైర్మన్ సరితను పిలవడం లేదని మల్లు రవి ఆరోపిస్తున్నారు. ఎమ్మెల్యే బండ్ల కృష్ణ మోహన్ రెడ్డిని వ్యతిరేకిస్తూ జెడ్పీ ఛైర్మన్ సరిత వర్గం రాజకీయాలు చేస్తోంది. ఇలా రెండు వర్గాలు ఇక్కడ తయారయ్యాయి. పంచాయతీ ఎన్నికల్లో ఎవరి వర్గం వారు వారి అనుచరులకు పంచాయతీ ఎన్నికల్లో అవకాశాల కోసం ప్రయత్నాలు ప్రారంభించారుపఠాన్ చెరు నియోజవర్గం విషయానికి వస్తే ఇక్కడ మూడు వర్గాల మధ్య విబేధాలున్నాయి. ఈ నియోజకవర్గంలో కాంగ్రెస్ సీనియర్ నాయకులు నీలం మధు,కఠారి శ్రీనివాస్ గౌడ్ మధ్య మొదటి నుంచి విబేధాలున్నాయి. పార్టీ అవకాశాల కోసం ఇద్దరు ప్రయత్నిస్తున్నవారే. ఇలాంటి సందర్భంలో బీఆర్ఎస్ నుంచి గెలిచిన ఎమ్మెల్యే గూడెం మహిపాల్ రెడ్డి కాంగ్రెస్ లో చేరడంతో పఠాన్ చెరులో ఇప్పుడు మూడు వర్గాలయ్యాయి. అయితే నీలం మధు, కఠారి శ్రీనివాస్ గౌడ్ మహిపాల్ రెడ్డి తీరును తీవ్రంగా వ్యతిరేకిస్తున్నారు. ఇక కఠారి అనుచరులు అయితే ఒక అడుగు ముందుకేసి మహిపాల్ రెడ్డి కార్యాలయంపై దాడి చేశారు. అక్కడి ఫర్నీచర్, కుర్చీలను ధ్వంసం చేశారు. ఈ మూడు వర్గాలు నియోజకవర్గంలో తమ పట్టుకోసం ప్రయత్నిస్తున్నాయి. తమ అనుచరులకే స్థానిక సంస్థల ఎన్నికల్లో టికెట్లు ఇప్పించుకోవాలని ప్రయత్నాలు చేస్తున్నాయి. ఈ మూడు వర్గాలను సయోధ్య కుదర్చడం అంత సులువేమి కాదని తెలుస్తోంది. ఒక వేళ ఇదే పరిస్థితి ఉంటే స్థానిక సంస్థల ఎన్నికల్లో కాంగ్రెస్ ఇబ్బందులు ఎదుర్కోవడం ఖాయం.భద్రాచలం నియోజకవర్గంలో బీఆర్ఎస్ నుంచి గెలిచిన తెల్లం వెంకట్రావు కాంగ్రెస్ పార్టీలో చేరారు. దీంతో మాజీ ఎమ్మెల్యే పొదెం వీరయ్య ఆయన వర్గం తెల్లం వెంకట్రావుకు వ్యతిరేక వర్గంగా ఏర్పడింది. ఇరు నేతలు నియోజకవర్గ పట్టు కోసం ప్రయత్నిస్తున్నారు. ఇరు వర్గాల మధ్య పెద్ద ఎత్తున ఘర్షణలు చోటు చేసుకోనప్పటికీ స్థానిక సంస్థల ఎన్నికల్లో తమ వర్గం వారికి న్యాయం చేయాలని పార్టీ పెద్దలను డిమాండ్ చేస్తున్నారు. బాన్సువాడ నియోజకవర్గంలో బీఆర్ ఎస్ నుంచి ఎమ్మెల్యేగా గెలిచిన పోచారం శ్రీనివాస్ రెడ్డి వర్సెస్ కాంగ్రెస్ లో అంతకు ముందు బీజేపీ నుంచి చేరిన ఎనుగు రవీందర్ రెడ్డి మధ్య వర్గపోరు నడుస్తోంది. పోచారం ఎమ్మెల్యేగా ఉండగా, ఎనుగు రవీందర్ రెడ్డి నియోజకవర్గ ఇన్ చార్జిగా ఉన్నారు. పోచారం చేరిక సమయంలోనే ఎనుగు రవీందర్ రెడ్డి తీవ్రంగా ఆక్షేపించారు. ఆ తర్వాత కూడా ఆయన పోచారం పై పలు అవినీతి ఆరోపణలు బహిరంగంగానే చేయడం జరిగింది. ఇలా రెండు వర్గాలు ఈ స్థానిస సంస్థల ఎన్నికల్లో తమ అనుచరులకే అవకాశం ఇవ్వాలని డిమాండ్ చేస్తున్నారు. చెవెళ్ల నియోజకవర్గంలో బీఆర్ఎస్ నుంచి ఎమ్మెల్యేగా గెలిచిన కాలే యాదయ్య కాంగ్రెస్ లో చేరడంతో అక్కడ పాత నేతలతో వర్గ పోరు మొదలైంది. అక్కడ బలమైన కాంగ్రెస్ నేతగా ఉన్న భీం భరత్ వర్గం కాలే యాదయ్య తీరును వ్యతిరేకిస్తోంది. కాలే యాదయ్య ను పార్టీలోకి తీసుకోవడం వల్ల పాత నేతలకు అన్యాయం జరుగుతోందని వారు ఆరోపిస్తున్నారు. పాత నేతలను పక్కన పెట్టి తమ అనుచరలకే కాలే యాదయ్య ప్రాధాన్యత ఇస్తున్నారని భీం భరత్ వర్గం ఆరోపిస్తుంది. వలస వచ్చిన నేతలకు కాకుండా, పార్టీని నమ్ముకున్న విధేయులకు స్థానిక సంస్థల్లో టికెట్ ఇవ్వాలని భరత్ వర్గం డిమాండ్ చేస్తుంటే, పార్టీని నమ్ముకుని వచ్చిన తమకు అన్యాయం చేయడం సరైంది కాదని ఎమ్మెల్యే వర్గం వాధిస్తోంది.ఇలా తెలంగాణ కాంగ్రెస్ లో బీఆర్ఎస్ నుంచి చేరిన ఎమ్మెల్యే నియోజకవర్గాల్లో అంతర్గత పోరు నడుస్తోంది. ఇలా వర్గాల మధ్య సయోధ్య కుదర్చడం, రెండు వర్గాలకు న్యాయం జరిగేలా స్థానిక సంస్థల్లో వారు సూచించిన వారికి అవకాశాలు ఇవ్వడం కత్తిమీద సామే. ఎవరికి ఎక్కువ ప్రాధాన్యత ఇచ్చినా మరో వర్గం నుంచి సహాయ నిరాకరణ తప్పదు. ఇది స్థానిక సంస్థల ఎన్నికల్లో పార్టీ విజయావకాశాలను దెబ్బతీసే అవకాశం ఉంది. ఎన్నికల నాటికి ఈ పరిస్థితులను ఎలా మార్చుతారన్నది అటు పీసీసీ చీఫ్ మహేశ్ కుమార్ గౌడ్ కు, సీఎం రేవంత్ రెడ్డికి సవాల్ లాంటిదేనని రాజకీయ విశ్లేషకులు భావిస్తున్నారు.

ఆటంకాలు అధిగమించి అభివృద్ధి చేస్తాం

-మొదటిపేజీ తరువాయి

గ్యారేజీగా కనిపించేది. పీజేఆర్ కృషితోనే హైటెక్ సిటీ గచ్చిబౌలికి మంజూరైంది. హైటెక్ సిటీకి నేదురుమల్లి జనార్ధన్‌రెడ్డి శంకుస్థాపన చేశారు. ఆయన పునాది రాయి వేస్తే.. చంద్రబాబు దాన్ని మరోస్థాయికి తీసుకెళ్లారు. ప్రపంచంలోని నగరాలతో హైదరాబాద్ పోటీ పడాలి. న్యూయార్క్, టోక్యో వంటి నగరాలతో హైదరాబాద్ పోటీపడుతోంది. ఎంత మంది రాక్షసులు అడ్డుపడినా మా యజ్ఞం ఆగదు. రైజింగ్ తెలంగాణ-2047 లక్ష్యంతో మాతో అందరూ కలిసి వస్తున్నారు.

3 లేయర్లుగా తెలంగాణ..

3 లేయర్లుగా తెలంగాణ రాష్ట్రాన్ని విభజించాలనుకున్నాం. రాబోయే 100 రోజుల్లో కోర్ అర్బన్ రీజియన్‌కు సంబంధించిన ప్రణాళికలు సిద్ధమవుతాయి. కాలుష్యం కారణంగా నేడు ఢిల్లీలో నివసించలేని పరిస్థితి ఏర్పడింది. దేశ రాజధానిలో నివసించలేని పరిస్థితి వచ్చిందంటే పాలకులు సరైన ప్రణాళిక లేకపోవడమే కారణం. వర్షం వస్తే చెన్నై అతాలాకుతలమవుతోంది, బెంగళూరు నగరం ట్రాఫిక్‌లో చిక్కుకుంటోంది. ఢిల్లీ, చెన్నై, బెంగళూరు నుంచి మనం నేర్చుకోవాలి. హైదరాబాద్‌లో కాలుష్యం తగ్గించేందుకు ప్రత్యేక కార్యాచరణ చేపట్టాం. డీజిల్ బస్సులను నగరానికి అవతలకు పంపించే చర్యలు చేపట్టాం. నగరంలో 3వేల ఎలక్ట్రిక్ బస్సులు మాత్రమే తిరిగేలా చూస్తాం. ఎలక్ట్రిక్ కార్లు, ఆటోలు కొంటున్న వారికి పన్ను లేకుండా చేస్తున్నాం. నాలాలు కబ్జాలకు గురవడం వల్లే నగరంలో ముంపు తీవ్రత పెరిగింది. చెరువుల్లో అక్రమ నిర్మాణాలను మాత్రమే హైడ్రా కూల్చి వేసింది. వరద నీళ్ల వెళ్లేందుకు చెరువుల్లేకుండా కొందరు కబ్జాలు చేశారు. బతుకమ్మకుంటను భారాస నాయకులు ఆక్రమించుకుంటే.. కబ్జా నుంచి విడిపించాం. ఫైనాన్షియల్ డిస్ట్రిక్ట్ అభివృద్ధి చేస్తే 5లక్షల ఉద్యోగాలు వచ్చాయి. హైదరాబాద్‌పై ఒత్తిడి పెరుగుతున్నందునే 30 వేల ఎకరాల్లో భారత్ ఫ్యూచర్ సిటీని చేపట్టాం. 2029లో నియోజకవర్గాల పునర్విభజన జరగబోతోంది. శేరిలింగంపల్లి నియోజకవర్గం నాలుగు నియోజకవర్గాలుగా మారబోతోంది. అందరికీ అభివృద్ధిలో భాగస్వాములయ్యే అవకాశం వస్తుంది" అని సీఎం అన్నారు. కార్యక్రమంలో మంత్రులు శ్రీధర్‌బాబు, పొన్నం ప్రభాకర్, మేయర్ విజయలక్ష్మి, ఎమ్మెల్యే అరికెపూడి గాంధీ తదితరులు పాల్గొన్నారు.

'మిస్టర్ రేవంత్..
మీ తెలివి తక్కువ నిర్ణయాలను మేం రద్దు చేస్తాం'

హైదరాబాద్: తెలంగాణ రాష్ట్రంలోని కాంగ్రెస్ ప్రభుత్వంపై బీఆర్ఎస్ వర్కింగ్ ప్రెసిడెంట్ మరోసారి ధ్వజమెత్తారు. ప్రధానంగా అన్నపూర్ణ క్యాంటీన్‌ల పేర్లు మార్చడంపై ప్రభుత్వంపై మండిపడ్డారు కేటీఆర్. ఢిల్లీ బాస్‌లకు తెలంగాణ కాంగ్రెస్ నేతలు విధేయతను చూపించాలనుకుంటే.. మీ పేర్లను రాజీవ్ లేదా జవహర్‌గా మార్చుకోండి అంటూ చురకలంటిచారు. ఈ మేరకు తన సోషల్ మీడియా అకౌంట్ 'ఎక్స్' వేదికగా ట్వీట్ చేశారు. ' అన్నపూర్ణ క్యాంటీన్‌ల పేరు మార్చడం హాస్యాస్పదం.. సిగ్గుచేటు. మేం అధికారంలోకి వచ్చిన తర్వాత మీ తెలివి తక్కువ నిర్ణయాలను రద్ద చేస్తాం. 2028లో బీఆర్ఎస్ అధికారంలోకి వచ్చిన తర్వాత మీ నిర్ణయాలకు చరమగీతం పాడతాం' అని కేటీఆర్ హెచ్చరించారు.

హలో నిరుద్యోగి.. ఛలో సెక్రటేరియట్!

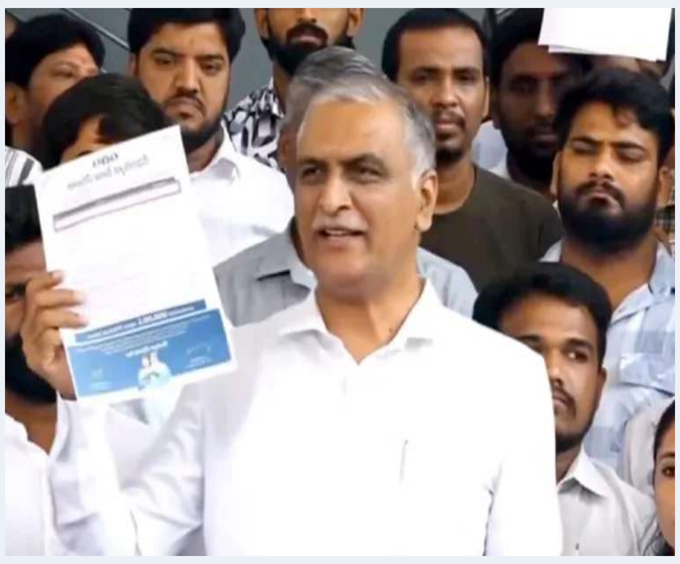

హైదరాబాద్: 'హలో నిరుద్యోగి.. ఛలో సెక్రటేరియల్ పోస్టర్‌ను మాజీ మంత్రి, బీఆర్ఎస్ సీనియర్ నేత హరీష్ రావు రిలీజ్ చేశారు. శనివారం, జూన్ 28) తెలంగాణ భవన్‌లో నిరుద్యోగులతో కలిసి హలో నిరుద్యోగి.. ఛలో సెక్రటేరియల్ పోస్టర్‌ను హరీష్ రావు విడుదల చేశారు. దీనిలో భాగంగా హరీష్ రావు మాల్లాడుతూ.. ' ఉస్మానియా యూనివర్శిటీ, అశోక్ నగర్ నుంచి పెద్ద ఎత్తున నిరుద్యోగులు తెలంగాణ భవన్‌కు వచ్చారు. కాంగ్రెస్ పార్టీ నిరుద్యోగులకు ఇచ్చిన హామీలు నెరవేర్చాలని జూలై 4వ తేదీన ఛలో సచివాలయానికి పిలుపునిచ్చారు. నిరుద్యోగుల ఛలో సచివాలయం కార్యక్రమంకు బిఆర్ఎస్ సంపూర్ణ మద్దతు ఇస్తుంది.నిరుద్యోగుల ఛలో సచివాలయంకు పార్టీ మద్దతు ఇచ్చినట్లు నిరుద్యోగులు చెప్పారు. బీఆర్ఎస్ హయంలో 95 శాతం ఉద్యోగాలు తెలంగాణ బిడ్డలకే దక్కేలా కేసీఆర్ చొరవ తీసుకున్నారు. కాంగ్రెస్ ప్రభుత్వం అమలు చేస్తామన్న జాబ్ క్యాలెండర్ లో ఒక్క నోటిఫికేషన్ విడుదల చేయడం లేదని నిరుద్యోగులు ఆందోళనలో ఉన్నారు. ఇది జాబ్ క్యాలెండర్ కాదు జాబ్ లెస్ క్యాలెండర్ ఇది దగా క్యాలెండర్. కాంగ్రెస్ ప్రభుత్వం అధికారంలోకి వచ్చి 20 నెలలు అవుతున్న జాబ్ క్యాలెండర్ అమలు కావడం లేదని నిరుద్యోగులు ఆవేదన వ్యక్తం చేస్తున్నారు.ఎన్నికల సమయంలో ఏడాదికి లక్ష ఉద్యోగాలు ఇస్తామని కాంగ్రెస్ పార్టీ నిరుద్యోగులకు హామీ ఇచ్చింది. కాంగ్రెస్ పార్టీ అధికారంలోకి వచ్చిన తరువాత 12 వేల ఉద్యోగాలకు మించి ఇవ్వలేదు. ఎన్నికల సమయంలో ఇందిరమ్మ నమరాలుగా మాట ఇస్తున్న అని ప్రియాంక గాంధీ యూత్ డిక్లరేషన్ ఇచ్చారు.యూత్ డిక్లరేషన్ లో 5 అంశాల చెప్పిన ప్రియాంక గాంధీ అధికారంలోకి వచ్చిన తరువాత ఏ ఒక్క హామీ నెరవేర్చలేదు. స్కూటీ అంటే నాకు ఇష్టమని చెప్పిన ప్రియాంక గాంధీ, మహిళ స్టూడెంట్స్ కి ఇస్తామన్న స్కూటీ ఏమైందో సమాధానం చెప్పాలి. నిరుద్యోగ భృతి ఇస్తామన్న చెప్పిన ప్రియాంక గాంధీ, కాంగ్రెస్ పార్టీ అధికారంలోకి వచ్చి 20 నెలలు అవుతున్న నిరుద్యోగ భృతి అతి గతి లేదు. యూత్ డిక్లరేషన్ లో 5 హామీలు ఇచ్చిన ప్రియాంక గాంధీ, అధికారంలోకి వచ్చిన తరువాత ఏ ఒక్క హామీ నెరవేర్చలేదు. యూత్ డిక్లరేషన్ నెరవేర్చనందుకు రేవంత్ రెడ్డి పైన ఎందుకు మొట్టి కాయలు వెయ్యడం లేదు. ఎన్నికల సమయంలో తెలంగాణకు వచ్చిన గాంధీ కుటుంబం నిరుద్యోగ యువతి యువకులకు హామీలు ఇచ్చి దారుణంగా మోసం చేశారు. నిరుద్యోగుల పక్షాన మాట్లాడిన ప్రొఫెసర్ కోదండరాం, ఆకునూరి మురళీ, రియాజ్, ఆఖరికి ప్రియాంక గాంధీకి ఉద్యోగం వచ్చింది. తెలంగాణ రక్తంలోనే ప్రశ్నించే తత్వం ఉంటుంది. నిరుద్యుగులరా మీరు పోరాడుతూనే ఉండండి. మీ న్యాయ బద్ధమైన పోరాటానికి సంపూర్ణ మద్దతు బిఆర్ఎస్ ఇస్తుంది. రేపటి తరమైన విద్యార్థులకు ఫీజు రీయింబర్స్ మెంట్ ను వెంటనే విడుదల చేయాలి' అని డిమాండ్ చేశారు.

మోడీకి ధర్మచక్రవర్తి బిరుదు

న్యూఢిల్లీ : జైన సన్యాసి ఆచార్య శ్రీ 108 విద్యానంద జీ మహారాజ్ శత జయంతి ఉత్సవాల సందర్భంగా శనివారం ప్రధానమంత్రి నరేంద్ర మోదీకి "ధర్మ చక్రవర్తి" బిరుదు ప్రదానం చేశారు. ఈ గౌరవాన్ని ప్రధానమంత్రి మోదీ స్వీకరించారు. ఈ సందర్భంగా ప్రధాని మోదీ మాట్లాడుతూ.. "నేను దీనికి తగినవాడిని కాదని నేను భావిస్తున్నాను. కానీ సాధువుల నుండి మనం ఏది స్వీకరించినా దానిని ప్రసాదంగా స్వీకరిస్తాం అనేది మన సంస్కృతి. కాబట్టి, నేను ఈ ప్రసాదాన్ని వినయంగా స్వీకరించి మా భారతికి అంకితం చేస్తున్నాను." అని అన్నారు. ఆచార్య శ్రీ 108 విద్యానంద్ జీ మహారాజ్ కు ఏడాది పొడవునా నిర్వహించే జాతీయ నివాళికి ఈ శతాబ్ది ఉత్సవాలు నాంది పలుకుతాయి. కేంద్ర సాంస్కృతిక మంత్రిత్వ శాఖ, ఢిల్లీలోని భగవాన్ మహావీర్ అహింసా భారతి ట్రస్ట్ సహకారంతో నిర్వహిస్తున్న ఈ

కార్యక్రమాలు గౌరవనీయ జైన నాయకుడి ఆధ్యాత్మిక, పండిత వారసత్వాన్ని స్మరించుకోవడం లక్ష్యంగా పెట్టుకున్నాయి. ఆచార్య విద్యానంద్ జీ జూన్ 28, 1987న 'ఆచార్య' బిరుదును పొందారని ప్రధాని మోదీ గుర్తు చేశారు. "ఇది కేవలం గౌరవం కాదు, జైన సంస్కృతిని సంయమనం, కరుణతో అనుసంధానించే పవిత్ర ధార" అని మోదీ అన్నారు. ఈ వేడుకలను క్రమశిక్షణ, సన్యాసి జీవితాన్ని గుర్తుచేసే వేడుకలుగా అభివర్ణిస్తూ, ప్రధానమంత్రి ఆచార్యకు తన నివాళులర్పించారు. శత జయంతి నివాళిలో భాగంగా ప్రధానమంత్రి మోదీ, కేంద్ర సాంస్కృతిక, పర్యాటక శాఖ మంత్రి గజేంద్ర సింగ్ షెకావత్ ఆచార్య శ్రీ 108 విద్యానంద్ జీ మహారాజ్ గౌరవార్థం స్మారక పోస్టల్ స్టాంప్‌ను విడుదల చేశారు. అంతకుముందు రోజు ప్రధాని మోదీ, కేంద్ర మంత్రి షెకావత్ "ఆచార్య శ్రీ 108 విద్యానంద్ జీ మహారాజ్ జీవితం, వారసత్వం" అనే ప్రదర్శనను సందర్శించారు. ఈ ప్రదర్శనలో ఆచార్య ఆధ్యాత్మిక ప్రయాణంలోని కీలక ఘట్టాలను వర్ణించే కుడ్యచిత్రాలు చిత్రాలు ప్రదర్శించారు.

ఫోన్ ట్యాపింగ్... తప్పుడు కథనాలంటూ దాడి

హైదరాబాద్ : హైదరాబాద్ జూబ్లిహిల్స్ లో ఉన్న మహా న్యూస్ టీవీ చానల్‌పై భారత రాష్ట్ర సమితికి చెందిన కార్యకర్తలు దాడి చేశారు. కేటీఆర్ కు వ్యతిరేకంగా ఫోన్ ట్యాపింగ్ కేసులో అభ్యంతరకర వార్తలు ప్రసారం చేస్తున్నారని బీఆర్ఎస్ కార్యకర్తలు ఆరోపించారు. ఆఫీసు ఎదురుగా ఉన్న కార్లతో పాటు .. కార్యాలయం లోపలుకు చొచ్చుకు వెళ్లి దాడి చేశారు. రిసెప్షన్ తో పాటు స్టూడియోను కూడా ధ్వంసం చేశారు. బీఆర్ఎస్ కార్యకర్తలు హఠాత్తుగా దాడితో ఉద్యోగు లంతా భయాందోళనకు గురయ్యారు. ఫోన్ ట్యాపింగ్ అంశంలో కేటీఆర్ పై మహాన్యూస్ లో అభ్యంతరకర విషయాలు వస్తున్నాయని..తప్పుడు వార్తలు ప్రచారం చేస్తున్నారని ఈ దాడి చేసినట్లుగా ప్రకటించుకున్నారు. దాడి సమయంలో మహా న్యూస్ స్టూడియోలో హీరో సూహాస్ ఉన్నారు తన కొత్త సినిమా ఉప్పుకప్పురంబు సినిమా ప్రమోషన్‌లో భాగంగా ఇంటర్వ్యూ ఇచ్చేందుకు వచ్చారు. దాడులతో ఆయన ఆందోళనకు గురయ్యారు. స్టూడియో ఎదురుగా ఉన్న ఆయన కారును కూడా బీఆర్ఎస్ కార్యకర్తలు ధ్వంసం చేసినట్లుగా తెలుస్తోంది. దాడి తర్వాత ఆయన అక్కడి నుంచి వెళ్లిపోయారు. దాడి చేస్తున్న దృశ్యాలు సోషల్ మీడియాలో వైరల్ అయ్యాయి. కాంగ్రెస్ నేతలు బీఆర్ఎస్ పై మండిపడ్డారు. అంతకు ముందు ట్యాపింగ్ వ్యవహారంలో తనతోపాటు పార్టీ నేతలపై దుష్ప్రచారం చేస్తున్న వారికి బీఆర్ఎస్ వర్కింగ్ ప్రెసిడెంట్ హెచ్చరికలు జారీ చేశారు. అబద్ధాలు అసత్యాలు దురుద్దేశపూర్వక ప్రచారాలు చేస్తే చట్టపరంగా చర్యలు తప్పవన్నారు. కొంతమంది వ్యక్తులు మీడియా ముసుగులో కావాలనే ఇలాంటి నీచమైన దుష్ప్రచారం చేస్తున్నారు. కావాలని కొన్ని మీడియా సంస్థలు మరియు కొంతమందితో జట్టు కట్టి ఒక ముఠాగా మారి చేస్తున్న దుష్ప్రచారంపై చట్టపరంగా తగిన సమాధానం చెబుతాము. గత కొన్ని నెలలుగా కొంతమంది విలేకరుల వేషం వేసుకున్న కొంతమంది మీడియా సంస్థల యజమానులు నా పైన వ్యక్తిగతంగా, మా బీఆర్ఎస్ పార్టీ నాయకత్వంపై విషం చిమ్ముతున్నారని మండిపడ్డారు. పదేపదే వీరు చేస్తున్న వ్యక్తిత్వ హననం వలన మా కుటుంబ సభ్యుల పైన తీవ్రమైన దుష్ప్రభావం చూపిస్తున్నాయన్నారు.

మీడియా రూపంలో వీరు చేస్తున్న దాడులు నా శ్రేయోభిలాషులు, పార్టీ నాయకులను, పార్టీ శ్రేణులను బాధ కలిగిస్తున్నాయన్నారు. కేటీఆర్ ఇలాహెచ్చరికలు జారీ చేసిన కాసేపటికే మహా న్యూస్ పై కార్యకర్తలు దాడులు చేశారుఈ దాడి కేవలం ఒక భవనం మీద జరిగింది కాదని, ఇది నేరుగా పత్రికా స్వేచ్ఛపై జరిగిన దాడి అని బండి సంజయ్ అన్నారు. బీఆర్ఎస్ పార్టీ ఎప్పుడూ జర్నలిజం గురించి గొప్పగా మాట్లాడుతుందని, కానీ ఇప్పుడు ఏకంగా ఒక మీడియా కార్యాలయంపైకి తమ మనుషులను పంపి ధ్వంసం చేయించడం వారి ద్వంద్వ వైఖరిని తెలియజేస్తోందని విమర్శించారు. "మీరు అధికారంలో ఉన్నప్పుడు మీ మద్దతుదారులు ఎంతోమందిపై సామాజిక మాధ్యమం వేదికగా అసత్య ప్రచారాలు చేశారు, దూషించారు. అప్పుడు మేము మీ ఇళ్ల మీదకు దాడులకు దిగామా?" అని ఆయన ప్రశ్నించారు.

ఇటీవల ఒక టీవీ యాంకర్ ఆత్మహత్య చేసుకున్న ఘటనలో బీఆర్ఎస్ పార్టీకి చెందిన కొందరిపై ఆత్మహత్య ప్రేరణ ఆరోపణలు వచ్చాయి. ఈ కేసు నుంచి ప్రజల దృష్టిని మళ్లించేందుకే బీఆర్ఎస్ ఈ దాడికి పాల్పడిందని ఆయన ఆరోపించారు. తమపై ఉన్న ఆరోపణలను కప్పిపుచ్చుకోవడానికి, భయానక వాతావరణం సృష్టించి మీడియా గొంతు నొక్కాలని చూస్తున్నారని మండిపడ్డారు. ఒకప్పుడు బీఆర్ఎస్ కు మద్దతుగా నిలిచిన మహా న్యూస్ ఛానెల్‌పైనే ఇప్పుడు దాడికి దిగడం ఎంతవరకు సమంజసమని నిలదీశారు.

నిజాన్ని ఆపలేరంటూ హెచ్చరిక

"మీరు కెమెరాలను పగలగొట్టగలరు కానీ నిజాన్ని కాదు. గొంతులను మూయించగలరు కానీ ప్రశ్నలను ఆపలేరు. ఒక ఛానెల్‌పై దాడి చేయగలరు కానీ జర్నలిజాన్ని అంతం చేయలేరు" అంటూ హెచ్చరించారు. ఇది కేవలం తప్పిదం మాత్రమే కాదని, చట్ట ప్రకారం నేరమని స్పష్టం చేశారు. ప్రజలు అన్నీ గమనిస్తున్నారని, ఈ ఘటనకు బాధ్యులైన వారిపై అధికారంలో ఉన్న కాంగ్రెస్ ప్రభుత్వం తక్షణమే కఠిన చర్యలు తీసుకోవాలని ఆయన డిమాండ్ చేశారు.

వనమహోత్సవ కార్యక్రమంలో లక్ష్యాన్ని తప్పనిసరిగా పూర్తి చేయాలి

సిద్దిపేట : శనివారం సమీకృత జిల్లా కార్యాలయ సముదాయంలోని సమావేశ మందిరంలో జిల్లా గ్రామీణాభివృద్ధి, గ్రామపంచాయతీ, పంచాయతీ రాజ్ శాఖల అధికారులతో సమీక్ష సమావేశం జిల్లా కలెక్టర్ నిర్వహించారు. ఈ సమావేశం లో జిల్లా కలెక్టర్ మాట్లాడుతూ. వనమహోత్సవ కార్యక్రమంలో భాగంగా వివిధ మండలాలకు ఇచ్చిన లక్ష్యాన్ని తప్పనిసరిగా పూర్తి చేయాలని, ఎన్ ఆర్ ఈ జీ ఎస్ ద్వారా గుర్తించిన వివిధ ప్రాంతాల్లో ఫిట్టింగ్, ప్లాంటింగ్ చేయాలన్నారు. ప్లాంటింగ్ చేయగానే టీజీఎఫ్ఎంఎస్ సైట్ లో అప్లోడ్ చెయ్యాలి. సంరక్షణ బాధ్యతలు తీసుకున్న ఏజెన్సీలు సకాలంలో ఫర్టిలైజర్, నీటిని అందిస్తే మొక్కలు ఏపుగా పెరిగే ఆస్కారం ఉందని, పెట్టిన ప్రతి మొక్క బ్రతకాలని, అధికారులు తరచూ పర్యవేక్షణ చెయ్యాలని ఆదేశించారు. వేప, రావి, మర్రి, చింత, నేరేడు లాంటి మొక్కలు ఎక్కువ శాతం పెట్టాలని ప్రతి మండలం లో విఐపి ప్లాంటేషన్ కోసం ఏర్పాటు చేసిన ప్రాంతాలలో ఆయా మండల ప్రజాప్రతినిధుల సమక్షంలో కార్యక్రమం చెయ్యాలని తెలిపారు. ఉద్యానవన శాఖలో 1335 ఎకరాల టార్గెట్ కి గాను ఇప్పటి వరకు 428 రైతులు 748 ఎకరాల్లో పలు రకాల తోటల పెంపకం కి ఐడెంటిఫై చేసినట్లు మిగతా టార్గెట్ సైతం ఆగస్టు లోపు పూర్తి చేయాలని తెలిపారు. ఈత, మునగ తోటకు ఎక్కువ ప్రాధాన్యత ఇవ్వాలని మామిడి, జామ, సీతాఫలం, నారింజ, కొబ్బరి తోటలు పెట్టాలని ఇదివరకు తోటల పెంపక రైతులతో గ్రామాల్లో సమావేశాలు నిర్వహించి తోటల పెంపకంపై రైతులను ప్రోత్సహించాలని తెలిపారు. ఎన్ఆర్ఈజీఎస్ కూలీల శాతం పెంచాలని, నిర్మాణం చేపట్టిన సిసి రోడ్లు, డ్రైనేజీలు, అంగన్వాడీ భవనాలు, గ్రామపంచాయతీ భవనాలు ఇంజనీరింగ్ అధికారులు తరచు

పర్యవేక్షణ నాణ్యత ప్రమాణాలు పాటిస్తూ సకాలంలో పూర్తయ్యేలా చూడాలని అయినా పనులకు ఎస్టిమేట్ జనరేట్ చేసి ఆన్లైన్లో అప్లోడ్ చేయాలని ఆదేశించారు. జిల్లా గ్రామపంచాయతీ శాఖ లో ముఖ్యంగా పన్ను వసూలు, మిషన్ భగీరథ తాగునీటి పైన దృష్టి కేంద్రీకరించాలని తెలిపారు. పన్ను వసూలు వేగవంతం చేయాలని ఆదేశించారూ. మిషన్ భగీరథ ఓవర్ హెడ్ ట్యాంకులు సకాలంలో తప్పనిసరిగా శుభ్రం చేయాలని ఎల్లప్పుడూ నీటి షాంపిల్స్ ని ల్యాబ్ కు పంపించాలని, నీరు శుభ్రంగా ఉంటే ప్రజలు సీజనల్ వ్యాధుల బారిన పడకుండా ఎక్కువ శాతం అరికట్టవచ్చని, అప్రమత్తంగా ఉండాలని, బహిరంగ ప్రదేశాలలో చెత్త, డ్రైనేజీలు పొంగడం లాంటిది ఉన్నట్లయితే వెంటనే చర్యలు తీసుకోవాలని, క్రమం తప్పకుండా శానిటేషన్ చేయాలని గ్రామపంచాయతీ అధికారులకు తెలిపారు. గ్రామపంచాయతీ ఎలక్షన్ లకు ముందస్తు ప్రిపరేషన్ లో ఉండాలన్నారు. అనంతరం స్వచ్ఛ సర్వేక్షన్ గ్రామీణ- 2025 గోడ పత్రికను జిల్లా కలెక్టర్ ఆవిష్కరించారు. ఈ సమావేశంలో జెడ్పి సీఈవో రమేష్, డిఆర్డిఓ జయదేవ్ ఆర్య, డిపిఓ దేవకీదేవి, పంచాయతీ రాజ్ ఈఈ లు శ్రీనివాస్ రెడ్డి, చిరంజీవులు తదితరులు పాల్గొన్నారు

ఇంద్రియ, ఆదిత్య బిర్లా జ్యువెలరీ ప్రారంభోత్సవం

ఎల్బీనగర్, జూన్ 28 (తెలంగాణ గీతం) దిల్సుఖ్ నగర్ లో ఇంద్రియ, ఆదిత్య బిర్లా జ్యువెలరీ 25 వ స్టోర్ ప్రారంభించారు.ఇంద్రియ ఆదిత్య బిర్లా జ్యువెలరీ ఒక సంవత్సరం కంటే తక్కువ సమయంలోనే, హైదరాబాద్‌లో నాల్గవ, దేశవ్యాప్తంగా తన 25వ స్టోర్‌ను ప్రారంభించడంతో ఒక ముఖ్యమైన మైలురాయిని జరుపుకుంది. దిల్‌సుఖ్‌నగర్‌లోని కొత్త స్టోర్ లో కారిగారి గది పెళ్లికూతురు లాంజ్ వంటి ఆలోచనాత్మకంగా రూపొందించబడిన స్థలాలను కలిగి ఉండి, అన్ని వర్గాల వారికి వినియోగదారులకు ఆకర్షించే ఆభరణాలు, 5,000 కంటే ఎక్కువ ప్రత్యేకమైన డిజైన్‌లు 20,000 కంటే ఎక్కువ ఆభరణాల క్యూరేటెడ్ సేకరణతో, ఈ స్టోర్ ఆధునిక సున్నితత్వాలతో మిళితమైన చక్కటి హస్తకళకు ఒక వేడుక. కస్టమర్ల అభిరుచికి అనుగుణంగా ఆభరణాలను అందుబాటులోకి తేవాలన్న నిబద్ధతకు ఇది నిదర్శనం. ఇంద్రియ సీఈఓ సందీప్ కోహ్లీ మాట్లాడుతూ, "ఇంద్రియ కేవలం వ్యక్తిత్వాన్ని మాత్రమే కాకుండా దానిని రూపొందించే గొప్ప సాంస్కృతిక, కళాత్మక వారసత్వాన్ని కూడా జరుపుకుంటుందన్నారు. మా తత్వశాస్త్రం విలక్షణమైన డిజైన్ వ్యక్తిగతీకరించిన సేవను, సంప్రదాయం పట్ల లోతైన గౌరవంతో మిళితం చేస్తుందన్నారు.భారతదేశంలో ఆభరణాలు వ్యక్తిగత వ్యక్తీకరణకు సంబంధించినంతవరకు వారసత్వానికి సంబంధించినవని అంగీకరిస్తుందన్నారు. రాచరిక వంశం, శక్తివంతమైన కళలు మరియు అభివృద్ధి చెందుతున్న డిజైన్ సున్నితత్వాలకు ప్రసిద్ధి చెందిన నగరమైన హైదరాబాద్, ఇంద్రియ నిరంతర విస్తరణకు అనువైన నేపథ్యాన్ని అందిస్తుందన్నారు. ఒక సంవత్సరంలోపు మా 25వ స్టోర్‌ను ప్రారంభించిన సందర్భంగా, ఈ మైలురాయి కాలాతీతమైన సమకాలీనమైన ఆభరణాలకు పెరుగుతున్న డిమాండ్ ఉందనే మా నమ్మకాన్ని బలపరుస్తుందని ఆయన అన్నారు. ఈ పెరుగుతున్న ఉనికి, దక్షిణ భారతదేశం యొక్క అభివృద్ధి చెందుతున్న అభిరుచులతో మరింత అర్థవంతంగా కనెక్ట్ అవ్వడానికి మాకు వీలు కల్పిస్తున్నామని వారు తెలిపారు.

ఘనంగా కౌలే జగన్నాధం జన్మదిన వేడుకలు

ఎల్బీనగర్, జూన్ 28(తెలంగాణ గీతం) అఖిలభారత విశ్వకర్మ మహాసభ రాష్ట్ర అధ్యక్షుడు కౌలే జగన్నాధం జన్మదినం సందర్భంగా మల్కాజిగిరి పార్లమెంట్ సభ్యులు ఈటెల రాజేందర్ శాలువాతో సన్మానించి జన్మదిన శుభాకాంక్షలు తెలిపారు. అలాగే విశ్వబ్రాహ్మణ విశ్వకర్మ ఐక్య సంఘం అధ్యక్షులు కంజర్ల కృష్ణమాచారి జగన్నాథంకు జన్మదిన శుభాకాంక్షలు తెలిపి అభినందించారు. విశ్వబ్రాహ్మణ జాతి కొరకు అహర్నిశలు కృషి చేస్తున్న కౌలే జగన్నాధమును ఈటల రాజేందర్ అభినందించారు. వారు రానున్న రోజుల్లో మరిన్ని పదవులు అధిరోహించాలని సంపూర్ణ ఆరోగ్యంతో ఆయురారోగ్యంతో ఉండాలని వారు ఆకాంక్షించారు.

నియోజకవర్గన్ని అభివృద్ధి చేయడమే నా లక్ష్యం

ఎమ్మెల్యే శ్రీ మల్ రెడ్డి రంగారెడ్డి

మంచాల,28(తెలంగాణ గీతం) ఇబ్రహీంపట్నం నియోజకవర్గం మంచాల మండలం మంచాల, నోములఎల్లమ్మతండా,సత్తితండ,అంబోత్ తండా,లోయపల్లి గ్రామాలలో ఒక్క కోటి 71 లక్షల 50 వేల రూపాయల నిధులతో పలు అభివృద్ధి పనుల ప్రారంభోత్సవాలను ప్రారంబించిన ఇబ్రహీంపట్నం నియోజకవర్గ ఎమ్మెల్యే మల్ రెడ్డి రంగారెడ్డి, అనంతరం మంచాల మండలం మహిళా సమాఖ్యకు రూ..8 కోట్ల 3 లక్షల రూపాయల చెక్కును మహిళా సంఘాలకు అందజేశారు. ఈ కార్యక్రమంలో వివిధ గ్రామాల మాజీ ప్రజా ప్రతినిధులు,సంబంధిత అధికారులు,కాంగ్రేస్ పార్టీ రాష్ట్ర,జిల్లా,మండల,గ్రామ స్థాయి నాయకులు పాల్గొన్నారు.

42 శాతం బీసీ రిజర్వేషన్లు అమలు చేయకపోతే స్థానిక సంస్థల ఎన్నికలు జరగనివ్వం

42 శాతం బీసీ రిజర్వేషన్లు అమలు హైదరాబాద్ లక్డీకపూల్‌లోని హోటల్ అశోక్‌లోబిసి కమిషన్ మాజీ చర్మెన్ డా. వకుళాభరణం అధ్యక్షత శనివారం బీసీ అఖిలపక్ష రౌండ్‌టేబుల్ సమావేశం జరిగింది వవ సమావీశానికి మాజీ మంత్రి డా. వి. శ్రీనివాస్ గౌడ్, సామాజిక శాస్త్రవేత్త నరగోని, వివిధ రాజకీయ పార్టి లు, 90 బీసీ కుల సంఘాల ప్రతినిధులు పాల్గొన్నారు.బీసీలకు 42 శాతం రిజర్వేషన్లు అమలు చేసిన తర్వాత మాత్రమే గ్రామ?నగర స్థానిక సంస్థల ఎన్నికలు జరగాలన్న డిమాండ్‌ను 90 బీసీ కుల సంఘాల ప్రతినిధులు తీర్మానాల రూపంలో సమర్థించారు.ఈ సమావేశానికి రాజ్యసభ సభ్యుడు, జాతీయ బీసీ సంక్షేమ సంఘం అధ్యక్షుడు ఢీ. కృష్ణయ్య నేతృత్వం వహించగా, తెలంగాణ బీసీ కమిషన్ మాజీ ఛైర్మన్ డా. వకుళాభరణం కృష్ణమోహన్ రావు అధ్యక్షత వహించారు. వవ సందర్భంగా ఆర్. కృష్ణయ్య మాట్లాడుతూ "బీసీలకు రాజ్యాంగబద్ధంగా హామీ ఇచ్చిన 42 శాతం రిజర్వేషన్లను అమలు చేయకుండా స్థానిక సంస్థల ఎన్నికలు జరగనివ్వం. రాష్ట్ర ప్రభుత్వం ఆమోదించిన బిల్లులు ప్రస్తుతం రాష్ట్రపతి వద్ద పెండింగ్‌లో ఉన్నప్పటికీ ? ఇప్పటివరకు రాష్ట్రపతిని కలిసేందుకు ఒక్క అఖిలపక్ష ప్రతినిధి బృందాన్ని కూడ పంపలేదు.

Printed, Published and Owned by V. VENKATESH, H.No.6-1-36, Boyavada Street, Dist Nalgonda, 508001,Telangana State, Printed at SRI MATHA Printers,H.No.6-1-36, Boyavada Street, Dist Nalgonda, 508001,Telangana State,, Published from V. VENKATESH H.No.6-1-36, Boyavada Street, Dist Nalgonda, 508001,Telangana State, Editor: V. VENKATESH H.No.6-1-36, Boyavada Street, Dist Nalgonda, 508001,Telangana State, Ph: 8433394999, RNI No. TELTEL/2015/64282.